

Stralcio planimetrico
Sc.: 1:400

Lotti n. 112-113
Proprietà: Orrù Daniele –
Pischedda Alberto –
Caredda M. Cristina

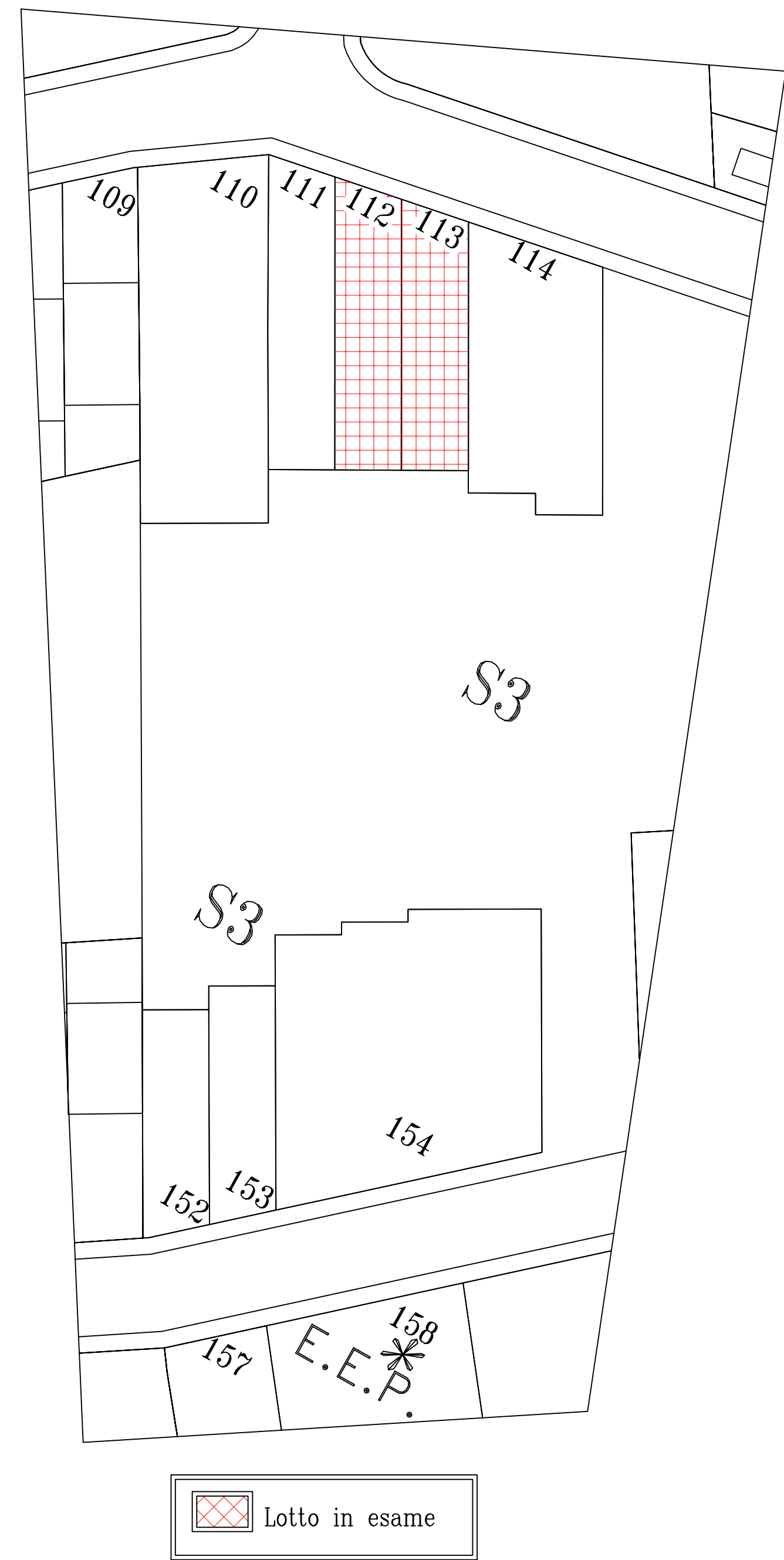

Lotto n° 112

Pianta piano seminterrato
sc. 1:200

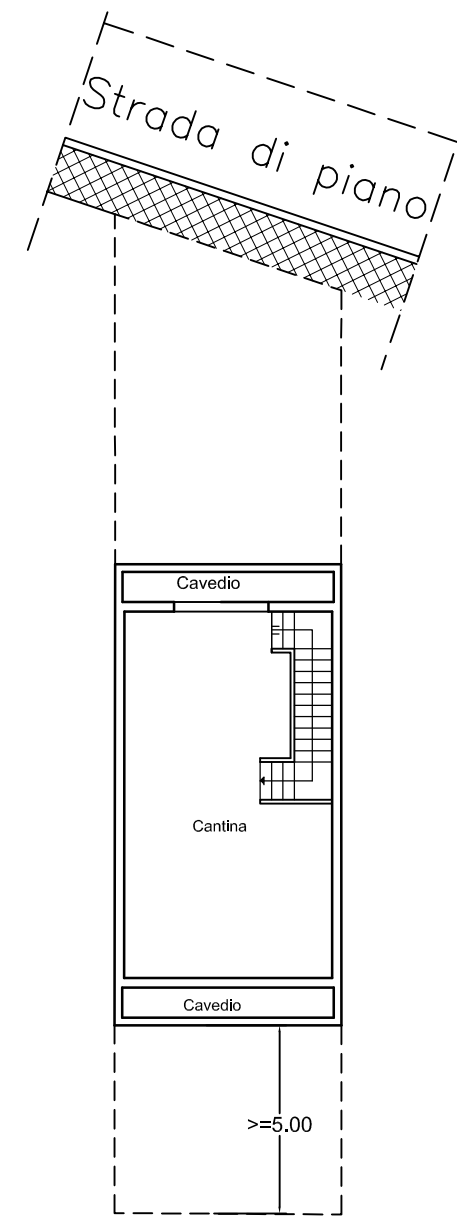

Pianta piano terra
sc. 1:200

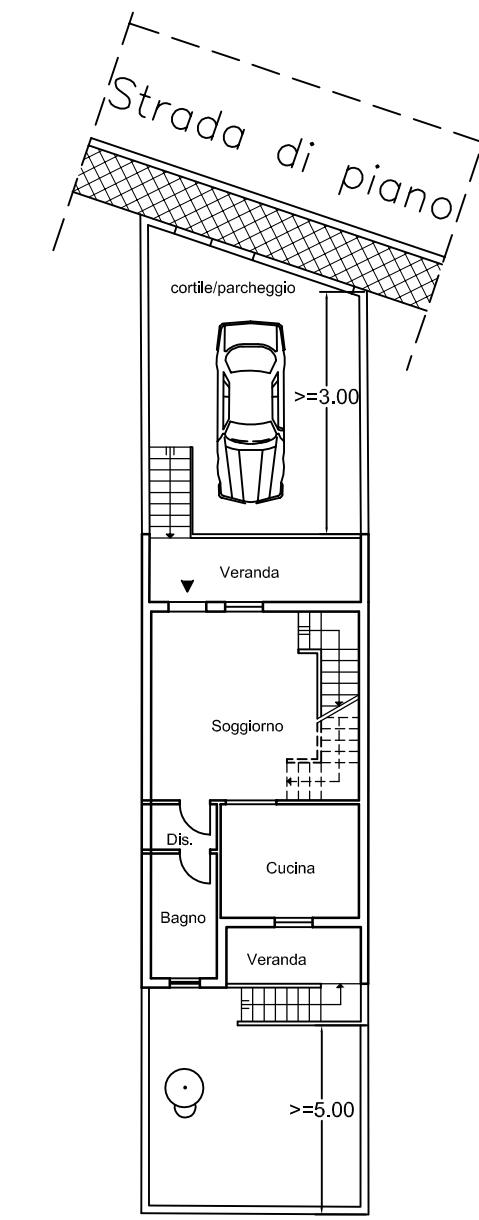

Pianta piano primo
sc. 1:200

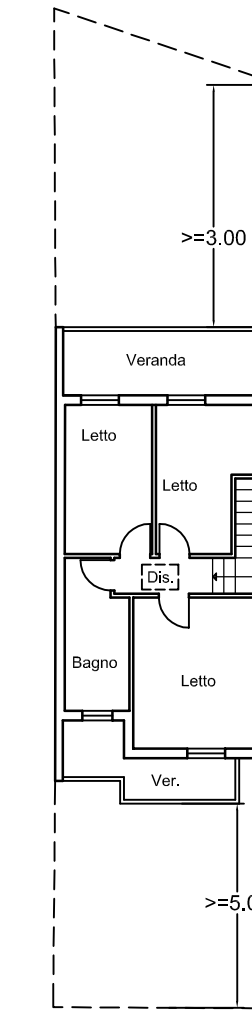

Pianta piano secondo
sc. 1:200

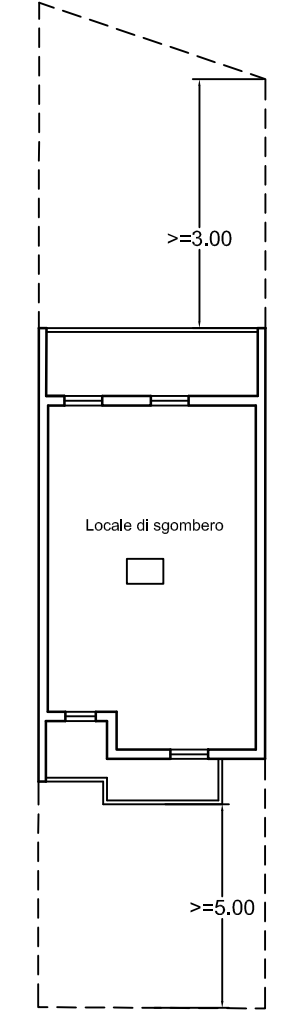

Lotto n° 113

Pianta piano seminterrato
sc. 1:200

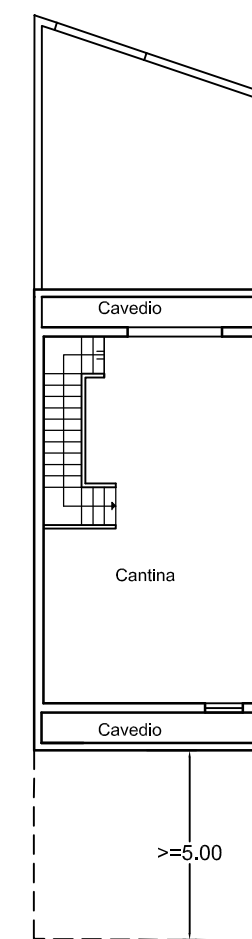

Pianta piano terra
sc. 1:200

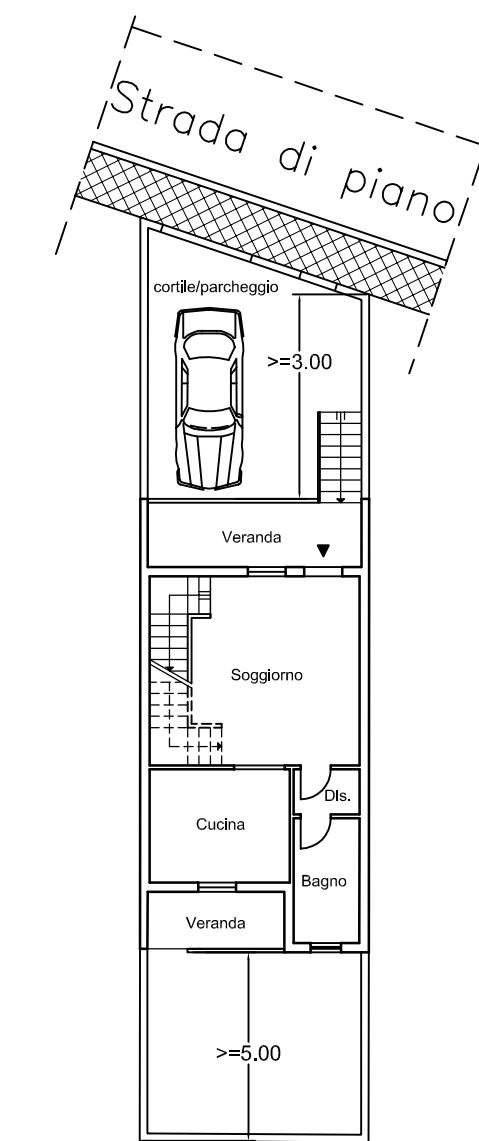

Pianta piano primo
sc. 1:200

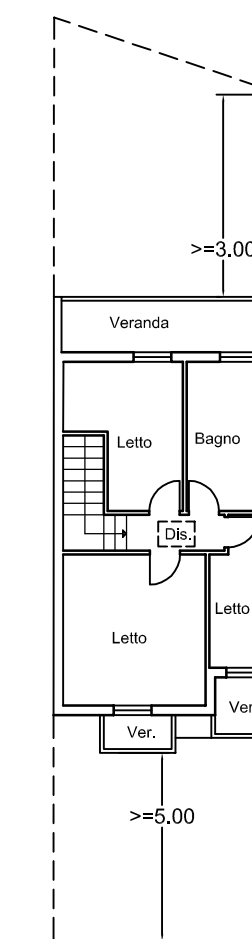

Pianta piano secondo
sc. 1:200



VISTI E TIMBRI

COMUNE DI SELARGIUS

OGGETTO: P.R.U. "Paluna San Lussorio-Su Tremini de baxiu"
Comparto n. 2. - Variante Urbanistica (ex art. 21, comma 2.bis
L.R. 45/89 e ss.mm.ii) consistente in :
- Assestamento delle superfici dei lotti con l'arrotondamento ad
1 mq.; - Modifica piano-volumetrica dei lotti 152 e 153;
- nonché richiesta di autorizzazione al convenzionamento stralcio -
risanamento urbanistico "PALUNA S.LUSSORIO-SU TREMINI DE
BAXIU", comparto n. 2 - richiesta di convenzionamento parziale-

DATA
Dicembre 2012

AGGIORNAMENTI:
Settembre 2013
Aprile 2015
Luglio 2015

SCALA: Varie

TAVOLA: 5a

PROGETTISTA E D.LL.
Dott. Ing. Graziano Porcu

PROGETTISTA
Geom. Salvatore Sidai

PROPRIETÀ:
Serrì Francesca _____
Serrì Ambrogio _____
Serrì Valeria _____
Orrù Daniele _____
Pischedda Alberto _____
Caredda M. Cristina _____
Pilia Fabrizio _____
Asuni Giancarlo _____

Duilio Augusti e Figli s.a.s.

STUDIO TECNICO ING. Graziano Porcu, Viale Trieste, 18 - Selargius (Ca)- Tel. 070/845593
email: ing.grazianoporcu@tiscali.it